

DECO...

Unsere Möbel passen immer!

Praxis- und Klinikmöbel

Empfang • Sprech- und Patientenzimmer
Funktions- und Sozialräume • Reha-Einrichtungen



PLANUNG | GESTALTUNG | FERTIGUNG | MONTAGE

Empfang

Begrüßen Sie Ihre Patienten professionell und hinterlassen Sie einen perfekten ersten Eindruck.

Im Mittelpunkt Ihrer Arbeit steht der Mensch. Schaffen Sie ein stimmiges Praxiskonzept in Bild und Funktion, in dem sich die Patienten und Ihr gesamtes Team wohlfühlen.

Der Empfangstresen ist nicht nur ein schöner Sichtschutz, sondern ein vollwertiger Arbeitsplatz, der mit genügend Stauraum für übersichtliche Ordnung sorgt.



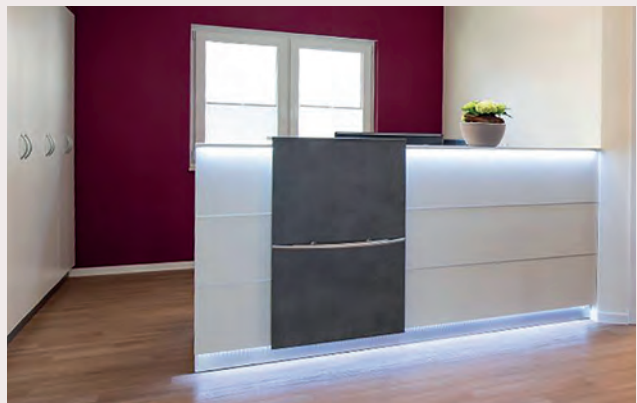

Schon der Empfangsbereich repräsentiert Ihr Unternehmen durch das Design.

Hierbei spielen die Farbe als auch die Zusammensetzung hochwertiger Materialien eine große Rolle.



Verwaltungsvarianten

Im Arbeitsbereich hinter dem Empfangstresen werden alle anfallenden Daten, ob digital oder im Papierformat, verwaltet. Sie benötigen den exakten Stauraum für Patientenakten.

Wichtige Unterlagen sollten griffbereit und Kommunikationsgeräte sinnvoll untergebracht sein. Anhand einer genauen Analyse der Arbeitsabläufe erarbeiten wir mit Ihnen eine optimale Lösung für den Platzbedarf.





Sprechzimmer

Für die sorgfältige Diagnostik und das vertrauensvolle Gespräch mit Ihrem Patienten erstellen wir Ihnen den funktionsgerechten Raumentwurf Ihres Sprechzimmers.

Eine passende harmonische Farb- und Materialabstimmung schafft eine angenehme Atmosphäre und stärkt das Vertrauen zwischen Arzt und Patient.





Wir planen Ihnen Möbel, die mit Ihren Funktionsabläufen stimmig sind und ausreichend Stauraum für die Akten, Gegenstände und Instrumente des täglichen Behandlungsbedarfs bieten.

Unsere Einrichtungskonzepte sind individuell auf Ihre Bedürfnisse abgestimmt.



Funktionsräume

Möbel für besondere funktionale Ansprüche bedürfen spezieller Kenntnisse und Erfahrungen.

Dabei geht es nicht nur um die Einhaltung wichtiger Normen und Richtlinien hinsichtlich Hygiene und Sicherheit. Sondern es geht auch darum, das Pflegepersonal bei seiner täglichen Arbeit logistisch und ergonomisch bestmöglich zu unterstützen.





Wir schaffen optimale Voraussetzungen für den reibungslosen Klinikbetrieb.

Dazu gehören Stauraum für mobile Lagerungs- und Organisationssysteme, raumhohe Schrankwände mit einem Leitersystem oder spezielle Arbeitsplätze im Labor und Funktionsraum.



Wartebereich

Sitzbänke mit farbigen Polstern und Ablageflächen für Praxislektüre passen sich den gegebenen Raumsituationen im Wartebereich an.

Zweckmäßige Garderobenlösungen und funktionale Raumteiler sorgen für ein stimmiges Raumkonzept.

Die räumliche Beschaffenheit, Form und Farbe sowie Funktionalität stehen dabei in enger Beziehung zueinander.



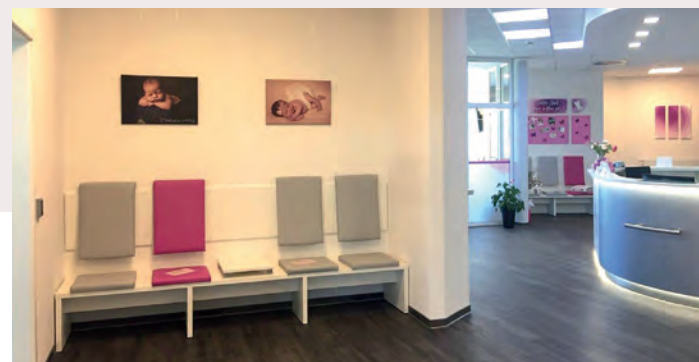

Sozialräume

Gut gelaunte, motivierte und freundliche Mitarbeiter sind maßgebend für die Qualität Ihres Hauses und die Patientenzufriedenheit. Gerade im oft körperlich anstrengenden Pflegealltag brauchen Sie Ruhezeiten für Ihre Mitarbeiter und genügend sicheren Schrankraum für die persönlichen Dinge.

Als Rückzugsort trägt der Sozialraum schlicht zur Regeneration Ihres Personals bei. Daher sind unsere Küchen, Pausen- und Umkleidemöbel nicht nur eine nützliche Innenausstattung, sondern auch ein ansprechender Blickfang im Aufenthaltsbereich.





Referenzen

Frauenarzt-Praxis



Diabetologie



Stationsküche Klinikum



MKG-Chirurgie

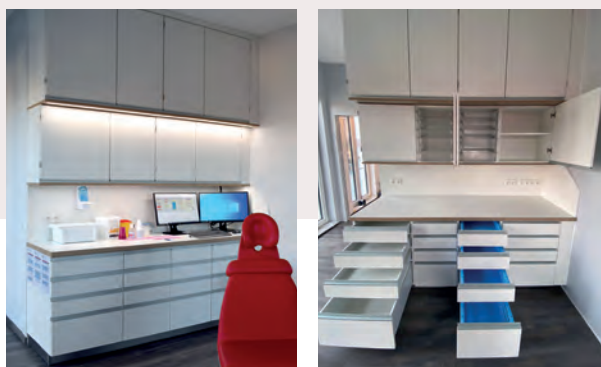

OECO...

Unsere Möbel passen immer!

Wir nehmen Maß

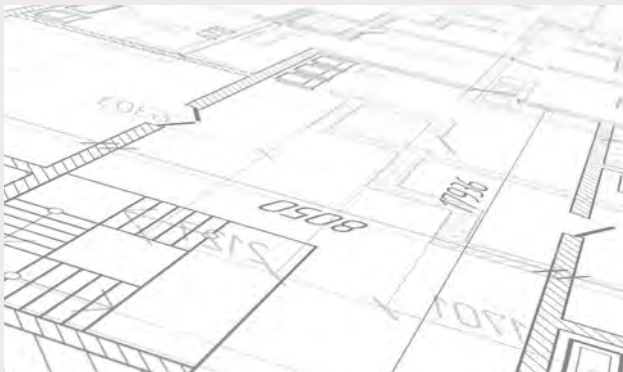

Bei all unseren Leistungen und Produkten steht die gemeinsame und persönliche Beratung sowie Planung im Vordergrund. Um einen reibungslosen Ablauf garantieren zu können, übernehmen wir auch gerne das Aufmaß vor Ort und gewährleisten so höchste Genauigkeit für individuelle Anforderungen.



Ihr Fachhändler:

Besuchen Sie uns online:



OECO Möbelwerke



oeco_moebelwerke



Hinterlassen Sie uns gerne eine Google-Bewertung



OECO-Möbelwerke Oelschlägel & Co. GmbH
An der Autobahn 13
19306 Neustadt-Glewe

+49 (0) 38757 5030
info@oeco-moebel.de
www.oeco-moebel.de